



**KEPUTUSAN REKTOR UIN SUNAN KALIJAGA YOGYAKARTA
NOMOR: 15 TAHUN 2023**

TENTANG

**PENETAPAN CALON MAHASISWA BARU PROGRAM MAGISTER (S2) DAN DOKTOR (S3)
GELOMBANG 2 SEMESTER GENAP T.A. 2022/2023
UIN SUNAN KALIJAGA YOGYAKARTA**

**DENGAN RAHMAT ALLAH SWT TUHAN YANG MAHA ESA
REKTOR UIN SUNAN KALIJAGA YOGYAKARTA**

- MENIMBANG** : a. bahwa berdasarkan hasil seleksi penerimaan mahasiswa baru Program Magister (S2) dan Doktor (S3) Gelombang 2 Semester Genap T.A. 2022/2023, maka peserta seleksi yang namanya tercantum dalam Lampiran III, IV, V dan VI Keputusan ini telah memenuhi syarat untuk ditetapkan sebagai Calon Mahasiswa Baru Program Magister (S2) dan Doktor (S3) UIN Sunan Kalijaga Yogyakarta Semester Genap T.A. 2022/2023;
- b. bahwa Calon Mahasiswa Baru Program Magister (S2) dan Doktor (S3) UIN Sunan Kalijaga Yogyakarta yang diterima pada Gelombang 2 Semester Genap Tahun Akademik 2022/2023 wajib melakukan registrasi sesuai dengan ketentuan yang berlaku;
- c. bahwa berdasarkan huruf a. dan b di atas, maka perlu ditetapkan dengan Keputusan Rektor.
- MENGINGAT** : 1. Undang-Undang Nomor 20 Tahun 2003 tentang Sistem Pendidikan Nasional;
2. Undang-Undang Nomor 14 Tahun 2005 tentang Guru dan Dosen;
3. Undang-Undang Nomor 12 Tahun 2012 tentang Pendidikan Tinggi;
4. Peraturan Menteri Pendidikan dan Kebudayaan RI Nomor 3 Tahun 2020 tentang Standar Nasional Perguruan Tinggi;
5. Peraturan Pemerintah Nomor 4 Tahun 2014 tentang Penyelenggaraan Pendidikan Tinggi dan Pengelolaan Perguruan Tinggi;
6. Keputusan Presiden Nomor 50 Tahun 2004 tentang Perubahan IAIN Sunan Kalijaga Yogyakarta menjadi UIN Sunan Kalijaga Yogyakarta;
7. Peraturan Menteri Agama Nomor 26 Tahun 2013 tentang Organisasi dan Tata Kerja UIN Sunan Kalijaga Yogyakarta sebagaimana telah diubah dengan Peraturan Menteri Agama Nomor 46 Tahun 2017 tentang Perubahan Kedua Atas Peraturan Menteri Agama Nomor 26 Tahun 2013 tentang Organisasi dan Tata Kerja Universitas Islam Negeri Sunan Kalijaga Yogyakarta.
8. Peraturan Menteri Agama Nomor 22 Tahun 2014 tentang Statuta UIN Sunan Kalijaga Yogyakarta sebagaimana telah diubah dengan Peraturan Menteri Agama Nomor 40 Tahun 2014 tentang Perubahan atas Peraturan Menteri Agama Nomor 22 Tahun 2014 tentang Statuta UIN Sunan Kalijaga Yogyakarta.
- MEMPERHATIKAN** : 1. Hasil Seleksi PMB Program Magister (S2) dan Doktor (S3) Gelombang 2 Semester Genap Tahun Akademik 2022/2023 pada tanggal 12 Januari 2023;
2. Keputusan Sidang Dewan Yudisium dengan SK Nomor 13 Tahun 2023 tentang Hasil Seleksi Calon Mahasiswa Baru Program Magister (S2) dan Doktor (S3) UIN Sunan Kalijaga Yogyakarta Tahun Akademik 2022/2023 pada tanggal 16 Januari 2023.

MEMUTUSKAN

MENETAPKAN : **KEPUTUSAN REKTOR UIN SUNAN KALIJAGA YOGYAKARTA TENTANG PENETAPAN CALON MAHASISWA BARU PROGRAM MAGISTER (S2) DAN DOKTOR (S3) GELOMBANG 2 SEMESTER GENAP T.A. 2022/2023 UIN SUNAN KALIJAGA YOGYAKARTA.**

Kesatu : Peserta Seleksi Calon Mahasiswa Baru Program Magister (S2) dan Doktor (S3) yang nomor pendaftaran dan namanya tercantum pada Lampiran III, IV, V, dan VI Keputusan ini dinyatakan **DITERIMA** sebagai Calon Mahasiswa Baru Program Magister (S2) dan Doktor (S3) UIN Sunan Kalijaga Yogyakarta Gelombang 2 Semester Genap Tahun Akademik 2022/2023;

Kedua : Calon Mahasiswa Baru Program Magister (S2) dan Doktor (S3) sebagaimana dimaksud pada Diktum Kesatu wajib melakukan registrasi dengan syarat sebagaimana tercantum pada Lampiran I Keputusan ini;

Ketiga : Apabila terdapat kekeliruan dalam Keputusan ini, maka akan dilakukan perbaikan sebagaimana mestinya;

Keempat : Keputusan ini berlaku sejak tanggal ditetapkan.

Ditetapkan di : Yogyakarta
Pada tanggal : 18 Januari 2023



(REKTOR

Prof. Dr. Phil. Al-Makin, S.Ag., MA.,

Tembusan:

1. Para Wakil Rektor UIN Sunan Kalijaga Yogyakarta;
2. Direktur Pascasarjana UIN Sunan Kalijaga Yogyakarta;
3. Para Kepala Biro UIN Sunan Kalijaga Yogyakarta;
4. Para Kepala UPT UIN Sunan Kalijaga Yogyakarta;
5. Kabag. Akademik, Biro AAKK UIN Sunan Kalijaga Yogyakarta;
6. Kabag. Keuangan dan Akuntansi, Biro AUK UIN Sunan Kalijaga Yogyakarta.

LAMPIRAN I KEPUTUSAN REKTOR UIN SUNAN KALIJAGA YOGYAKARTA

NOMOR : 15 TAHUN 2023

TANGGAL : 18 JANUARI 2023

**SYARAT REGISTRASI BAGI CALON MAHASISWA BARU YANG DITERIMA PADA
PROGRAM MAGISTER (S2) DAN DOKTOR (S3)
GELOMBANG 2 SEMESTER GENAP TAHUN AKADEMIK 2022/2023
UNIVERSITAS ISLAM NEGERI SUNAN KALIJAGA YOGYAKARTA**

I. KETENTUAN REGISTRASI:

- A. Memiliki ijazah S1 bagi calon mahasiswa S2, dan ijazah S2 bagi calon mahasiswa S3.
- B. Berstatus lulus jenjang S1 bagi calon mahasiswa jenjang S2, dan berstatus lulus jenjang S2 bagi calon mahasiswa S3 di Pangkalan Data Pendidikan Tinggi (cek melalui laman <https://pddikti.kemdikbud.go.id/>).
- C. Membayar biaya pendidikan dengan ketentuan:
1. Tanggal Pembayaran **25 - 30 Januari 2023**.
 2. Pembayaran melalui Bank Mandiri dan BNI dengan kode 000 diikuti nomor peserta/PMB Program Magister (S2) dan Doktor (S3) Gelombang 2 Semester Genap Tahun Akademik 2022/2023;
 3. Membayar Biaya Pendidikan SPP Semester I Tahun Akademik 2022/2023 dan Biaya Lain-lain Program Magister (S2) dan Program Doktor (S3) dengan Rincian sebagaimana dalam Lampiran II Surat Keputusan ini.
- D. Calon Mahasiswa Baru S2 dan S3 yang ijazahnya masih dalam proses dan belum berstatus lulus di laman <https://pddikti.kemdikbud.go.id/> maka pembayaran SPP akan diblokir sementara. Blokir pembayaran dapat dibuka setelah Calon Mahasiswa Baru melakukan prosedur sebagai berikut:
1. Konfirmasi ke Perguruan Tinggi asal S1 / S2 untuk proses status lulus di PD Dikti.
 2. Mengajukan permohonan buka blokir pembayaran ke Bagian Akademik UIN Sunan Kalijaga Yogyakarta melalui email akademik@uin-suka.ac.id dengan melampirkan Scan Ijazah Asli S1/S2 dan atau *screenshot* status lulus di PD Dikti.
- E. Calon Mahasiswa Baru S2/S3 Gelombang 2 Semester Genap TA 2022/2023 yang tidak memenuhi ketentuan I. A atau I. B sampai tanggal 30 Januari 2023, dapat mengajukan penundaan registrasi ke Semester Gasal Tahun Akademik 2023/2024. Permohonan diajukan ke Bagian Akademik UIN Sunan Kalijaga Yogyakarta melalui email akademik@uin-suka.ac.id dengan Subject Email : Penundaan Perkuliahan_Nama_Nomor PMB. Registrasi untuk perkuliahan Semester Gasal Tahun Akademik 2023/2024 dapat dilakukan pada tanggal 17 Mei – 25 Agustus 2023.
- F. Pengisian Data Pribadi Mahasiswa (DPM)
Melakukan pengisian Data Pribadi Mahasiswa (DPM) secara *online* melalui laman <https://akademik.uin-suka.ac.id/> pada tanggal **25 - 30 Januari 2023**. *Login* menggunakan NIM dan *Password* yang tercantum pada bukti pembayaran biaya pendidikan dari Bank, apabila ada kendala dapat menghubungi Bagian Akademik UIN Sunan Kalijaga Yogyakarta melalui *e-mail*: akademik@uin-suka.ac.id.
- G. Dokumen yang harus di *upload* pada saat pengisian DPM:
- Scan Ijazah S1 bagi calon mahasiswa S2, dan scan ijazah S2 bagi calon mahasiswa S3.
 - Scan Akta Kelahiran
- Tipe file yang diizinkan adalah jpeg, jpg, pdf dan berukuran maksimum 1 MB.
Pengisian DPM yang telah selesai, ditandai dengan *download* Barcode NIM dan surat pernyataan kesanggupan menaati semua peraturan/Kode Etik Mahasiswa.
- H. Pengiriman dokumen (*soft file*) persyaratan Registrasi tanggal **25 - 30 Januari 2023**.
Seluruh Mahasiswa Baru Program S2 dan S3 Gelombang 2 Genap Tahun Akademik 2022/ wajib mengirimkan file scan dokumen dan file pas foto terbaru dengan menggunakan akun email mahasiswa UIN Sunan Kalijaga Yogyakarta melalui link <https://mail.uin-suka.ac.id/> (*Login* menggunakan NIM dan *Password* yang tercantum pada bukti pembayaran biaya pendidikan dari Bank) dikirim ke email layananakademik@uin-suka.ac.id terdiri dari:

- a. Scan Barcode Identitas Mahasiswa (diunduh setelah mahasiswa menyelesaikan input Data Pribadi Mahasiswa melalui Sistem Informasi Akademik);
- b. Scan Ijazah S2 bagi Program Doktor atau Scan Ijazah S1 bagi Program Magister (scan dari ijazah asli/berwarna).
- c. Screenshot bukti status lulus di laman <https://pddikti.kemdikbud.go.id/>.
- d. Scan Akta Kelahiran;
- e. Scan Paspor bagi Warga Negara Asing;
- f. Scan KK/KTP;
- g. Scan bukti pembayaran Biaya Pendidikan Semester I Tahun Akademik 2022/2023;
- h. Scan Surat pernyataan kesanggupan menaati semua peraturan/Kode Etik Mahasiswa bermeterai Rp. 10.000 (sepuluh ribu) yang sudah ditandatangani;
- i. File pas foto terbaru dengan ketentuan:
 - Foto formal wajah menghadap ke depan, rambut tidak gondrong, dan tidak berkacamata.
 - Pakaian rapi, laki-laki memakai kemeja/jas, bagi muslimah berhijab rapi
 - Background berwarna merah
 - Format file photo adalah jpeg/jpg. berukuran antara 100 KB - 1 MB;
- j. File dokumen dikirim melalui email dengan Judul:

REGISTRASI_S2/S3_GENAP2022/2023_NIM_NAMA_PRODI_FAKULTAS/
PASCASARJANA .

Contoh :

REGISTRASI_ S2_GENAP2022/2023_22201012016_NAUFAL ZAKY_BAHASA DAN
SASTRA ARAB_FAKULTAS ADAB DAN ILMU BUDAYA

- I. Mahasiswa Baru yang telah mengirim dokumen registrasi (*soft file*) secara lengkap berhak mendapat Kartu Tanda Mahasiswa (KTM) versi cetak, dan dapat diambil di kantor Layanan Akademik Gedung Rektorat Lama lantai 1 UIN Sunan Kalijaga Yogyakarta.
- J. Pengiriman Dokumen Fisik Kelengkapan Registrasi Mahasiswa Baru S2 dan S3
Mahasiswa Baru Program Magister (S2) dan Program Doktor (S3) Tahun Akademik 2022/2023 wajib mengirimkan kelengkapan Registrasi Mahasiswa Baru pada tanggal **25 - 30 Januari 2023** melalui kurir/jasa pos berupa:
 1. Barcode NIM dan Surat Pernyataan Kesanggupan Menaati semua Peraturan/Kode Etik Mahasiswa bermeterai 10.000 yang sudah dibubuhi tanda tangan (diunduh setelah mahasiswa menyelesaikan input Data Pribadi Mahasiswa di laman <https://akademik.uin-suka.ac.id/>);
 2. Fotokopi Ijazah Ijazah S1 bagi mahasiswa S2, dan Fotokopi Ijazah S2 bagi mahasiswa S3 yang telah dilegalisir;
 3. Fotokopi Akta Kelahiran;
 4. Fotokopi Kartu Tanda Penduduk;
 5. Fotokopi Paspor bagi WNA.

Semua dokumen dimasukkan dalam amplop coklat dan pada bagian depan amplop ditulis

“REGISTRASI MAHASISWA BARU S2/S3 SEMESTER GENAP TAHUN AKADEMIK 2022/2023” dan tempelkan Barcode NIM dikirim melalui jasa pos/jasa pengiriman kepada Kepala Bagian Tata Usaha masing-masing Fakultas dengan alamat pengiriman:

Kepada Yth. :

Kepala Bagian Tata Usaha Fakultas..... (ditulis sesuai dengan Fakultas/ Pascasarjana)
UIN Sunan Kalijaga Yogyakarta
Jalan Marsda Adisucipto Yogyakarta
55281

- K. Bagi mahasiswa asing yang belum menguasai bahasa Indonesia wajib mengikuti program matrikulasi.

II . INFORMASI KEGIATAN PRA PERKULIAHAN DAN PERKULIAHAN

1. Kegiatan Perkuliahan Semester Genap Tahun Akademik 2022/2023 akan dilaksanakan pada tanggal 7 Februari 2023.
2. Informasi pra perkuliahan dan perkuliahan diumumkan di laman <https://uin-suka.ac.id/> atau <https://akademik.uin-suka.ac.id/> atau di website dan media sosial masing-masing Fakultas/Pascasarjana.
3. Pengisian daftar matakuliah atau Kartu Rencana Studi (KRS) Mahasiswa Baru dilakukan oleh petugas Fakultas/Pascasarjana. Mahasiswa dapat melihat daftar mata kuliah dan jadwal perkuliahan di laman <https://akademik.uin-suka.ac.id/> (login dengan username dan password yang diperoleh saat registrasi) sebelum masa perkuliahan Semester Genap Tahun Akademik 2022/2023.
4. Kalender Akademik Tahun Akademik 2022/2023 dapat dibuka di <https://akademik.uin-suka.ac.id/page/pengumuman/berkas/3403/sk-nomor-1241-tahun-2022-tentang-kalender-akademik-tahun-akademik-20222023>.

III. LAIN-LAIN

- A. Semua biaya yang telah di bayarkan tidak dapat ditarik kembali;
- B. Apabila tidak melakukan Pembayaran Biaya Pendidikan sampai dengan tanggal **30 Januari 2023** maka calon mahasiswa baru dinyatakan mengundurkan diri;
- C. Calon mahasiswa yang diterima dan memerlukan *Letter of Acceptance (LoA)* untuk keperluan beasiswa atau keperluan lain (bukan untuk syarat registrasi) dapat mengisi form melalui uinsk.id/LoAPMB dan diharapkan konfirmasi melalui email admisi@uin-suka.ac.id setelah mengisi form.
- D. Tidak ada dispensasi dalam bentuk apa pun.

Ditetapkan di : Yogyakarta
Pada tanggal : 18 Januari 2023



(REKTOR

Prof. Dr. Phil. Al-Makin, S.Ag., MA,

LAMPIRAN II KEPUTUSAN REKTOR UIN SUNAN KALIJAGA YOGYAKARTA
 NOMOR : 15 TAHUN 2023
 TANGGAL : 18 JANUARI 2023

**RINCIAN PEMBAYARAN MAHASISWA BARU PROGRAM MAGISTER (S2)
 DAN DOKTOR (S3) GELOMBANG 2 SEMESTER GENAP TAHUN AKADEMIK 2022/2023
 UNIVERSITAS ISLAM NEGERI SUNAN KALIJAGA YOGYAKARTA**

No	Prodi	SPP Semester I		Biaya lain-lain				Jumlah Pembayaran (SPP dan Biaya Lain-lain)	
		Mahasiswa Dalam Negeri	Mahasiswa Luar Negeri	Layanan Perpustakaan	Layanan Teknologi Informasi	Orientasi Studi	KTM	Mahasiswa Dalam Negeri	Mahasiswa Luar Negeri
1	S2- <i>Interdisciplinary Islamic Studies</i> (semua Konsentrasi)	5.000.000	7.000.000	300.000	250.000	150.000	50.000	5.750.000	7.750.000
2	S2-Bahasa dan Sastra Arab	5.000.000	7.000.000	300.000	250.000	150.000	50.000	5.750.000	7.750.000
3	S2-Sejarah Peradaban Islam	5.000.000	7.000.000	300.000	250.000	150.000	50.000	5.750.000	7.750.000
4	S2-Komunikasi dan Penyiaran Islam	5.000.000	7.000.000	300.000	250.000	150.000	50.000	5.750.000	7.750.000
5	S2-Ilmu Syariah (semua konsentrasi)	5.000.000	7.000.000	300.000	250.000	150.000	50.000	5.750.000	7.750.000
6	S2-Aqidah dan Filsafat Islam (semua konsentrasi)	5.000.000	7.000.000	300.000	250.000	150.000	50.000	5.750.000	7.750.000
7	S2-Studi Agama- Agama (semua konsentrasi)	5.000.000	7.000.000	300.000	250.000	150.000	50.000	5.750.000	7.750.000
8	S2-Ilmu Al-Quran dan Tafsir (semua konsentrasi)	5.000.000	7.000.000	300.000	250.000	150.000	50.000	5.750.000	7.750.000
9	S2-Ekonomi Syariah	5.000.000	7.000.000	300.000	250.000	150.000	50.000	5.750.000	7.750.000
10	S2-Pendidikan Agama Islam	5.000.000	7.000.000	300.000	250.000	600.000	50.000	6.200.000	8.200.000
11	S2-Pendidikan Bahasa Arab	5.000.000	7.000.000	300.000	250.000	600.000	50.000	6.200.000	8.200.000
12	S2-Manajemen Pendidikan Islam	5.000.000	7.000.000	300.000	250.000	600.000	50.000	6.200.000	8.200.000
13	S2-Pendidikan Guru Madrasah Ibtidaiyah	5.000.000	7.000.000	300.000	250.000	600.000	50.000	6.200.000	8.200.000

No	Prodi	SPP Semester I		Biaya lain-lain				Jumlah Pembayaran (SPP dan Biaya Lain-lain)	
		Mahasiswa Dalam Negeri	Mahasiswa Luar Negeri	Layanan Perpustakaan	Layanan Teknologi Informasi	Orientasi Studi	KTM	Mahasiswa Dalam Negeri	Mahasiswa Luar Negeri
14	S2-Pendidikan Islam Anak Usia Dini	5.000.000	7.000.000	300.000	250.000	600.000	50.000	6.200.000	8.200.000
15	S2-Informatika	6.000.000	7.000.000	300.000	250.000	600.000	50.000	7.200.000	8.200.000
16	S2-Teknik Industri	5.000.000	7.000.000	300.000	250.000	150.000	50.000	5.750.000	7.750.000
17	S3-Studi Islam (semua konsentrasi Jalur Reguler)	7.000.000	9.000.000	300.000	375.000	150.000	50.000	7.875.000	9.875.000
	S3-Studi Islam (semua konsentrasi Jalur International)	15.000.000	15.000.000	300.000	375.000	150.000	50.000	15.875.000	15.875.000
18	S3-Ilmu Syari'ah	7.000.000	9.000.000	300.000	375.000	600.000	50.000	8.325.000	10.325.000
19	S3-Pendidikan Agama Islam	7.000.000	9.000.000	300.000	375.000	600.000	50.000	8.325.000	10.325.000
20	S3-Pendidikan Bahasa Arab	7.000.000	9.000.000	300.000	375.000	600.000	50.000	8.325.000	10.325.000

Ditetapkan di : Yogyakarta
 Pada tanggal : 18 Januari 2023



(REKTOR

Prof. Dr. Phil. Al-Makin, S.Ag., MA

LAMPIRAN III KEPUTUSAN REKTOR UIN SUNAN KALIJAGA YOGYAKARTA

NOMOR : 15 TAHUN 2023

TANGGAL : 18 JANUARI 2023

**DAFTAR CALON MAHASISWA BARU YANG DITERIMA PADA PROGRAM MAGISTER (S2)
GELOMBANG 2 SEMESTER GENAP TAHUN AKADEMIK 2022/2023 JALUR CBT UIN SUNAN
KALIJAGA YOGYAKARTA**

No	Nomor Peserta	Nama Peserta	Program Studi/Konsetrasi	Kelas
1.	2221400287	Ahmad adi saputra, Putra	Ekonomi Syariah	A
2.	2221400292	Akhmad Rifqi Zain, SE	Ekonomi Syariah	A
3.	2221400274	ANDI PUTRADI, ANDI PUTRADI S.Pd	Ekonomi Syariah	A
4.	2221400307	Ardhi, S.E	Ekonomi Syariah	A
5.	2221400243	Imtiyaz Amani, S.E	Ekonomi Syariah	A
6.	2221400269	Intan Magfirah, S.E.	Ekonomi Syariah	A
7.	2221400233	khairul fahmi, S.E	Ekonomi Syariah	A
8.	2221400250	LARAS AISAH, S.E	Ekonomi Syariah	A
9.	2221400280	Muhammad Amin Saleh, S.Sy	Ekonomi Syariah	A
10.	2221400326	Muhammad Lucky P, S.E	Ekonomi Syariah	A
11.	2221400277	ST. MARLIANTI S. Pd, ST. MARLIANTI S. Pd	Ekonomi Syariah	A
12.	2221400260	Abdy Nur Muhammad, S. Ag.	Filsafat Islam	A
13.	2221400282	Angga Pradinata, S.Pd	Filsafat Islam	A
14.	2221400317	Edim Dendi Diwangga, ST	Filsafat Islam	A
15.	2221400237	Dimas Ramadhani, S.E.	Hukum Ekonomi Syariah	A
16.	2221400306	RIA MARZUQOTUR ROHMAH, Lc	Hukum Ekonomi Syariah	A
17.	2221400328	Wahyu Hijrah, Lc	Hukum Ekonomi Syariah	A
18.	2221400321	Aba mahtum, S.H	Hukum Keluarga	A
19.	2221400296	Agung Pratama Dharma, S.H	Hukum Keluarga	A
20.	2221400294	Jamilatuz Zahrah, Zahrah	Hukum Keluarga	A
21.	2221400311	M. Jauhar Yahya, S.H	Hukum Keluarga	A
22.	2221400231	Muhamad Habib, S.H	Hukum Keluarga	A
23.	2221400314	Muhammad Hasyied Abdurrasyied, Lc.	Hukum Keluarga	A
24.	2221400232	NASRIAH, S. H	Hukum Keluarga	A
25.	2221400265	Rizki Amar, S.H	Hukum Keluarga	A
26.	2221400334	Yusuf Anom Jayadimuda, SH	Hukum Keluarga	A
27.	2221400322	Agung iwan pasa, S.H	Hukum Tata Negara	A
28.	2221400268	Muhamad azmi, Lc	Hukum Tata Negara	A
29.	2221400310	Pajarudin, S.H	Hukum Tata Negara	A
30.	2221400271	SARIFA ROSITA, S.H	Hukum Tata Negara	A
31.	2221400247	ACHMAD BAHAUDDIN, S.Ag.	Ilmu Al-Qur'an dan Tafsir - Konsentrasi Studi Al-Qur'an	A
32.	2221400270	Ahmad Fathoni, LC	Ilmu Al-Qur'an dan Tafsir - Konsentrasi Studi Al-Qur'an	A
33.	2221400313	Asy ary, S.Ag	Ilmu Al-Qur'an dan Tafsir - Konsentrasi Studi Al-Qur'an	A
34.	2221400246	M Rizko Ramadani, IC (license)	Ilmu Al-Qur'an dan Tafsir - Konsentrasi Studi Al-Qur'an	A
35.	2221400281	Muhammad Dzaki Almauludi, S.Ag	Ilmu Al-Qur'an dan Tafsir - Konsentrasi Studi Al-Qur'an	A
36.	2221400286	RUSTAM ALI, Lc	Ilmu Al-Qur'an dan Tafsir - Konsentrasi Studi Al-Qur'an	A
37.	2221400288	Ahmad Masrur Maulidy, S.Ag	Ilmu Al-Qur'an dan Tafsir - Konsentrasi	A

No	Nomor Peserta	Nama Peserta	Program Studi/Konsetrasi	Kelas
			Studi Hadis	
38.	2221400298	ANUGRAH ERAN BATU, S.Pd.	Ilmu Al-Qur'an dan Tafsir - Konsentrasi Studi Hadis	A
39.	2221400266	M. Ilham Fahmi, S.Pd	Ilmu Al-Qur'an dan Tafsir - Konsentrasi Studi Hadis	A
40.	2221400267	Irma Eryanti Putri, S.Kom	Informatika	A
41.	2221400240	Muhammad Iqbal Jalaluddin, S.T	Informatika	A
42.	2221400297	Miftahul Khoir, S.Sos	Komunikasi dan Penyiaran Islam	A
43.	2221400272	Sweet Luvianto, S.Sos	Komunikasi dan Penyiaran Islam	A
44.	2221400252	HUSNIATI, -	Konsentrasi Bimbingan dan Konseling Islam	A
45.	2221400242	NUR RAMADHANI RISTI AZIZAH, RISTI AZIZAH	Konsentrasi Bimbingan dan Konseling Islam	A
46.	2221400320	Jesinta Moza Mustika, S.Ag.	Konsentrasi Hermeneutika Al-Quran	A
47.	2221400319	ASIH HIDAYATI YULI ASTARI, SE	Konsentrasi Ilmu Perpustakaan dan Informasi	A
48.	2221400329	Awalul Fauzi, S.Si	Konsentrasi Ilmu Perpustakaan dan Informasi	A
49.	2221400238	Dwi Sundariyati, S.I.Pust	Konsentrasi Ilmu Perpustakaan dan Informasi	A
50.	2221400301	Hany Nurhalimah, Sarjana Agama (S.Ag)	Konsentrasi Islam dan Kajian Gender (IKG)	A
51.	2221400276	Samsul Maarif, Sarjan Agama (S. Ag)	Konsentrasi Islam dan Kajian Gender (IKG)	A
52.	2221400273	Muhammad Auliya Fathoni, S.Ag	Konsentrasi Islam dan Pembangunan Kebijakan Publik (IPKP)	A
53.	2221400263	Saidah difla ikhila, S. Hum	Konsentrasi Islam Nusantara	A
54.	2221400253	Agung Sandi Nurfaishal, S.Hum	Konsentrasi Kajian Timur Tengah (KTT)	A
55.	2221400299	Zahrotul hikmah, S.Sos	Konsentrasi Pekerjaan Sosial	A
56.	2221400331	Tri surani, S. Hum	Konsentrasi Psikologi Pendidikan Islam (PsiPI)	A
57.	2221400312	Zahrul Husna, S.Psi	Konsentrasi Psikologi Pendidikan Islam (PsiPI)	A
58.	2221400325	Abdul Gani, S.Pd.I	Manajemen Pendidikan Islam	A
59.	2221400254	Agryanda, Sp.d.	Manajemen Pendidikan Islam	A
60.	2221400235	Badri, S.Pd.	Manajemen Pendidikan Islam	A
61.	2221400327	Desy Hidayah Shobrina, S.Sos	Manajemen Pendidikan Islam	A
62.	2221400293	Dian Hidayah, S.Pd	Manajemen Pendidikan Islam	A
63.	2221400283	Faizah Nadela, S. Hum	Manajemen Pendidikan Islam	A
64.	2221400315	Fetra Nur Hikmah, S.Psi	Manajemen Pendidikan Islam	A
65.	2221400256	Khamilatul Zahro, S.Pd.	Manajemen Pendidikan Islam	A
66.	2221400323	Magfirah Halindra Putri, S.Pd	Manajemen Pendidikan Islam	A
67.	2221400324	Muhammad Abdul Qahhar, Abdul Qahhar	Manajemen Pendidikan Islam	A
68.	2221400284	Mundir Mufidi, S.Pd.	Manajemen Pendidikan Islam	A
69.	2221400239	Musakal, S,Pd ,	Manajemen Pendidikan Islam	A
70.	2221400291	Nur Azizah, S. Pd	Manajemen Pendidikan Islam	A
71.	2221400275	Putri Pedine, Pedine	Manajemen Pendidikan Islam	A
72.	2221400261	RASTINA, S.S.	Manajemen Pendidikan Islam	A
73.	2221400244	Tomi, S.Pd	Manajemen Pendidikan Islam	A
74.	2221400330	iis siti khoiriyah, S.Pd.	Pendidikan Agama Islam	A
75.	2221400279	Lathifatul Maghfiroh, S.Ag.	Pendidikan Agama Islam	A
76.	2221400241	Mifzan Hadi, S.Pd	Pendidikan Agama Islam	A
77.	2221400289	Misbahul Munir, S.Pd.	Pendidikan Agama Islam	A

No	Nomor Peserta	Nama Peserta	Program Studi/Konsetrasi	Kelas
78.	2221400236	Mochammad Muntaha Dwi Yulianto, S.Sos.	Pendidikan Agama Islam	A
79.	2221400303	Mohammad Khatami, S. Hum	Pendidikan Agama Islam	A
80.	2221400234	Mohammad Taufikurohman, S.Ag	Pendidikan Agama Islam	A
81.	2221400251	MUHAMMAD HISYAM, S.Pd	Pendidikan Agama Islam	A
82.	2221400248	Nur Wulandari Sunawir, S.Sos.	Pendidikan Agama Islam	A
83.	2221400290	Sholahuddin Zuhri, S.PD	Pendidikan Agama Islam	A
84.	2221400262	Wa Ode Siti Darfila, Sarjana Pendidikan (S.Pd)	Pendidikan Agama Islam	A
85.	2221400309	Mukhlis Syakir, S. Pd	Pendidikan Bahasa Arab	A
86.	2221400300	Mukhlis Thohari, S. Pd	Pendidikan Bahasa Arab	A
87.	2221400278	LAILATUL IZAATI, S.Pd	Pendidikan Guru Madrasah Ibtidaiyah	A
88.	2221400305	NABILA JOTI LARASATI, S. Pd	Pendidikan Guru Madrasah Ibtidaiyah	A
89.	2221400258	ROMANTO, S.Pd.	Pendidikan Guru Madrasah Ibtidaiyah	A
90.	2221400302	ANDA MARYANI, S.Pd	Pendidikan Islam Anak Usia Dini	A
91.	2221400255	Azhami Alim Usman, S.Pd	Pendidikan Islam Anak Usia Dini	A
92.	2221400257	Indrawati, S.Pd	Pendidikan Islam Anak Usia Dini	A
93.	2221400308	MAIZA AFKARINA, S.Pd	Pendidikan Islam Anak Usia Dini	A
94.	2221400304	Tri Susanti, S.Pd.	Pendidikan Islam Anak Usia Dini	A
95.	2221400285	Arifatul Millah, Lc	Prodi Bahasa dan Sastra Arab	A
96.	2221400316	A Majdi Hudzaifi, S.Sos	Sejarah Peradaban Islam	A
97.	2221400249	Mukhamad Rafidah Aziz, S.Hum.	Sejarah Peradaban Islam	A
98.	2221400295	Sekha Nuruly, S.Hum.	Sejarah Peradaban Islam	A
99.	2221400339	Naili Izzah Ramadhani, Ramadhani	Studi Agama-Agama - Konsentrasi Studi Agama dan Resolusi Konflik	A
100.	2221400318	Agus susanto, ST	Teknik Industri	A
101.	2221400259	Vindy Fitriana Martanti, S.T.	Teknik Industri	A

Ditetapkan di : Yogyakarta
 Pada tanggal : 18 Januari 2023

REKTOR



Prof. Dr. Phil. Al-Makin, S.Ag., MA, 

LAMPIRAN IV KEPUTUSAN REKTOR UIN SUNAN KALIJAGA YOGYAKARTA

NOMOR : 15 TAHUN 2023

TANGGAL : 18 JANUARI 2023

**DAFTAR CALON MAHASISWA BARU YANG DITERIMA PADA PROGRAM MAGISTER (S2)
GELOMBANG 2 SEMESTER GENAP TAHUN AKADEMIK 2022/2023 JALUR NON TES
UIN SUNAN KALIJAGA YOGYAKARTA**

No	Nomor Peserta	Nama Peserta	Program Studi/Konsetrasi	Kelas
1.	2223401170	ABDULLAH, S.E	Ekonomi Syariah	A
2.	2223401127	Anggita Renata Sari, S.E	Ekonomi Syariah	A
3.	2223401156	Auratul Atifah Harbit, S.Tr.Ak	Ekonomi Syariah	A
4.	2223401355	Bagus Prayogi, S.E.	Ekonomi Syariah	A
5.	2223401141	Cut Sari Maulidar, S.E	Ekonomi Syariah	A
6.	2223401279	DAFFA AULIA RAMADHAN, S.E	Ekonomi Syariah	A
7.	2223401245	Elma Fifiani, S.E	Ekonomi Syariah	A
8.	2223401199	Farawi Ghannili, S.Akun	Ekonomi Syariah	A
9.	2223401301	Fiki affif jauhari, S.E	Ekonomi Syariah	A
10.	2223401174	Hendra Ramadan, S.E	Ekonomi Syariah	A
11.	2223401265	Irwan W., S.E	Ekonomi Syariah	A
12.	2223401340	Ismayanti, SE	Ekonomi Syariah	A
13.	2223401350	M Yusril Hafidz Nur Izza, S,E	Ekonomi Syariah	A
14.	2223401404	Malik Abd. Karim Amirullah, S.E	Ekonomi Syariah	A
15.	2223401180	MARATUS SAIDAH, S. E	Ekonomi Syariah	A
16.	2223401224	Maulana Ali Akbar, S.E.	Ekonomi Syariah	A
17.	2223401353	MAYA KARMILA, S.E.	Ekonomi Syariah	A
18.	2223401131	MUH FAIZIN RASYIDI, S.E	Ekonomi Syariah	A
19.	2223401389	Muhammad Budi Utama, S,E	Ekonomi Syariah	A
20.	2223401363	MUHAMMMAD RAFI UDDIN, S.E	Ekonomi Syariah	A
21.	2223401369	Norlia, S.E	Ekonomi Syariah	A
22.	2223401297	Nuvilu Usman Alatas, S.E.	Ekonomi Syariah	A
23.	2223401165	OKA MUSIR, OKA MUSIR, S.E	Ekonomi Syariah	A
24.	2223401393	Salwa Nabella Aksi Humanita, S.E	Ekonomi Syariah	A
25.	2223401455	Siti Aisyah, S.E	Ekonomi Syariah	A
26.	2223401220	Sofia dina salsabila, S. E	Ekonomi Syariah	A
27.	2223401225	Suryani, S.E	Ekonomi Syariah	A
28.	2223401294	KHABIB NUR SHOBAN, S.Ag	Filsafat Islam	A
29.	2223401188	Raihan Fadly, S.Ag	Filsafat Islam	A
30.	2223401453	WINDARI, S.Ag.,	Filsafat Islam	A
31.	2223401206	ABDUL HAFIZ, S.H.	Hukum Ekonomi Syariah	A
32.	2223401414	Ahmad Muhakamurohman, Lc	Hukum Ekonomi Syariah	A
33.	2223401273	AHMAD ROPII, S. H	Hukum Ekonomi Syariah	A
34.	2223401252	Al Muazzami, S.H	Hukum Ekonomi Syariah	A
35.	2223401431	ANDRIE NINDY DWIANTARI, S.H	Hukum Ekonomi Syariah	A
36.	2223401333	Annisa, S.H	Hukum Ekonomi Syariah	A
37.	2223401322	Chairul Majid Nasution, SH	Hukum Ekonomi Syariah	A
38.	2223401239	Dzakiyatun Nisa Nurun nabilah, S.H	Hukum Ekonomi Syariah	A
39.	2223401422	Fathin Afifuddin, S.H	Hukum Ekonomi Syariah	A
40.	2223401158	M Zam Kurniawan, S.H	Hukum Ekonomi Syariah	A
41.	2223401362	M.Niko Andeska, S.H	Hukum Ekonomi Syariah	A
42.	2223401155	Novrian Anshar Gafur, S.HI	Hukum Ekonomi Syariah	A
43.	2223401119	Nurhabni, SH	Hukum Ekonomi Syariah	A
44.	2223401190	Rossalia, Lia	Hukum Ekonomi Syariah	A
45.	2223401421	Sri Ayu Agustina, S.H	Hukum Ekonomi Syariah	A

No	Nomor Peserta	Nama Peserta	Program Studi/Konsetrasi	Kelas
46.	2223401314	Sulthan Wahidy, S.H	Hukum Ekonomi Syariah	A
47.	2223401376	A Aprizal Rizqi K I, S.H.	Hukum Keluarga	A
48.	2223401463	Ade Vira Chairuni, S.H	Hukum Keluarga	A
49.	2223401259	Afdhal Fikri, S.H.	Hukum Keluarga	A
50.	2223401328	Agam Pebriansah, S.H	Hukum Keluarga	A
51.	2223401104	Ahmad Ahda Sabila, Sarjana Hukum	Hukum Keluarga	A
52.	2223401457	AHMAD SOFYAN FAUZI, S.H	Hukum Keluarga	A
53.	2223401403	Andi Wulanjiha Noer Paraga, S.H	Hukum Keluarga	A
54.	2223401173	Ayfa Fayzayil Enri Auni, S.H.	Hukum Keluarga	A
55.	2223401275	AYU ARBIA, SH	Hukum Keluarga	A
56.	2223401317	Dinda Difia Madina, S.H	Hukum Keluarga	A
57.	2223401332	Diva Komaladewi, S.H.	Hukum Keluarga	A
58.	2223401330	Ihram Ahmed Siregar, S.H	Hukum Keluarga	A
59.	2223401437	IRVAN NUR ANDRIAN, S.H.	Hukum Keluarga	A
60.	2223401441	ISMAN BAYU ARLAMBANG, S.H.	Hukum Keluarga	A
61.	2223401157	Isyaq Maulidan, S.H	Hukum Keluarga	A
62.	2223401491	Khairul Umami, S.H	Hukum Keluarga	A
63.	2223401160	Kholifatun Nimah, S.H	Hukum Keluarga	A
64.	2223401175	Ladina Rosalinda, Sarjana Hukum (S.H)	Hukum Keluarga	A
65.	2223401290	Liestia Fatchahtunnisa, S.H.	Hukum Keluarga	A
66.	2223401358	Lisa Hertiana, S.H	Hukum Keluarga	A
67.	2223401432	M. Aulia Urrahman, LC	Hukum Keluarga	A
68.	2223401359	M. Rosyid Irfan Alfani, S.H	Hukum Keluarga	A
69.	2223401475	M.Rafli Kurniawan, BA	Hukum Keluarga	A
70.	2223401248	Melani intan safitri, S.H	Hukum Keluarga	A
71.	2223401169	MIFTAKHUL ANWAR S. H., Sarjana Hukum (S. H.)	Hukum Keluarga	A
72.	2223401373	Muh. Ainun Najib, S.H.	Hukum Keluarga	A
73.	2223401331	Muhammad Dwi Atmoko, S.H.	Hukum Keluarga	A
74.	2223401144	Muhammad Fikri Akbari, S.H.	Hukum Keluarga	A
75.	2223401133	Muhammad Habib Badawi, SH	Hukum Keluarga	A
76.	2223401387	Muhammad Syah Ali Ainur Riza, Sarjana Hukum (S.H.,)	Hukum Keluarga	A
77.	2223401392	NISRINAH ZULFATI, S.H	Hukum Keluarga	A
78.	2223401109	Rahmiyati Suksin, SH	Hukum Keluarga	A
79.	2223401124	Retni Setiyawanti, S.H	Hukum Keluarga	A
80.	2223401136	Ridwan Muntaha, S.H.	Hukum Keluarga	A
81.	2223401479	Riko Pirman, SH	Hukum Keluarga	A
82.	2223401154	Sufyana, S.H	Hukum Keluarga	A
83.	2223401484	Tommy Maolana, Sarjana Hukum (SH)	Hukum Keluarga	A
84.	2223401464	Ufil kaila Shah, S.H	Hukum Keluarga	A
85.	2223401465	Akram Yafi Ibrahim, S.H.	Hukum Tata Negara	A
86.	2223401246	ANANG UCOK WICAKSONO, S.H.	Hukum Tata Negara	A
87.	2223401417	Anggi Fitriani Purwaningrum, SH	Hukum Tata Negara	A
88.	2223401360	ANISA WIJAYANTI, S.H	Hukum Tata Negara	A
89.	2223401382	Asri Eka Mutiara, Hukum	Hukum Tata Negara	A
90.	2223401123	Asrudi, S.H	Hukum Tata Negara	A
91.	2223401434	Diki Ramadhan Alfarisi, S. H	Hukum Tata Negara	A
92.	2223401472	Fikri Nasrullah, S.H.	Hukum Tata Negara	A
93.	2223401268	Gustiva Andri, S.H	Hukum Tata Negara	A
94.	2223401204	Hadriana Sulni, S. H	Hukum Tata Negara	A
95.	2223401189	Imam Rafii, S.H	Hukum Tata Negara	A
96.	2223401285	Ira Sinta Murni, S.Sos	Hukum Tata Negara	A

No	Nomor Peserta	Nama Peserta	Program Studi/Konsetrasi	Kelas
97.	2223401449	Malisa Utami, SH	Hukum Tata Negara	A
98.	2223401456	MUHAMMAD IQBAL PRATAMA, S.H	Hukum Tata Negara	A
99.	2223401110	Naddia Halimathus Sakdiah, Sakdiah	Hukum Tata Negara	A
100.	2223401487	Rismayani, S.H	Hukum Tata Negara	A
101.	2223401208	Abd. Muhaimin, S.Ag.	Ilmu Al-Qur'an dan Tafsir - Konsentrasi Studi Al-Qur'an	A
102.	2223401241	AHMAD DAIYAN, S.Ag	Ilmu Al-Qur'an dan Tafsir - Konsentrasi Studi Al-Qur'an	A
103.	2223401377	Ahmad Zakiy, S.Ag.	Ilmu Al-Qur'an dan Tafsir - Konsentrasi Studi Al-Qur'an	A
104.	2223401371	Aulul Azmi, S.Ag	Ilmu Al-Qur'an dan Tafsir - Konsentrasi Studi Al-Qur'an	A
105.	2223401396	Dwi Tio Nurpahlevi, Lc.	Ilmu Al-Qur'an dan Tafsir - Konsentrasi Studi Al-Qur'an	A
106.	2223401495	Eko Saputra, S.Ag	Ilmu Al-Qur'an dan Tafsir - Konsentrasi Studi Al-Qur'an	A
107.	2223401345	Failal Azmi Azkia, S.Ag	Ilmu Al-Qur'an dan Tafsir - Konsentrasi Studi Al-Qur'an	A
108.	2223401235	Fakhri Naufal Zuhdianto, S.Ag	Ilmu Al-Qur'an dan Tafsir - Konsentrasi Studi Al-Qur'an	A
109.	2223401274	HARTATI YUNINGSIH, S.Ag	Ilmu Al-Qur'an dan Tafsir - Konsentrasi Studi Al-Qur'an	A
110.	2223401178	IDA FITRI NABILA, S. Ag.	Ilmu Al-Qur'an dan Tafsir - Konsentrasi Studi Al-Qur'an	A
111.	2223401339	Indri Nur Hayati, Nur Hayati	Ilmu Al-Qur'an dan Tafsir - Konsentrasi Studi Al-Qur'an	A
112.	2223401108	Khusnul Khotim, S.Ag.	Ilmu Al-Qur'an dan Tafsir - Konsentrasi Studi Al-Qur'an	A
113.	2223401125	M. Syarif Adi Pramana, S.Ag.	Ilmu Al-Qur'an dan Tafsir - Konsentrasi Studi Al-Qur'an	A
114.	2223401212	MAILANI ULFAH, S. Ag	Ilmu Al-Qur'an dan Tafsir - Konsentrasi Studi Al-Qur'an	A
115.	2223401490	Marwa Maratus Sholeha, S.Ag	Ilmu Al-Qur'an dan Tafsir - Konsentrasi Studi Al-Qur'an	A
116.	2223401415	Mohammad zakaria drajat dahlan, S.Ag	Ilmu Al-Qur'an dan Tafsir - Konsentrasi Studi Al-Qur'an	A
117.	2223401397	Muhammad Fauzi, S.Ag.	Ilmu Al-Qur'an dan Tafsir - Konsentrasi Studi Al-Qur'an	A
118.	2223401334	Muhammad Helmi Anshori, S.Ag	Ilmu Al-Qur'an dan Tafsir - Konsentrasi Studi Al-Qur'an	A
119.	2223401493	Muhammad Muflih, S.Ag	Ilmu Al-Qur'an dan Tafsir - Konsentrasi Studi Al-Qur'an	A
120.	2223401375	Muhammad Syaikhul Arif, S., Ag	Ilmu Al-Qur'an dan Tafsir - Konsentrasi Studi Al-Qur'an	A
121.	2223401394	Nada Rahmatina, S.Ag	Ilmu Al-Qur'an dan Tafsir - Konsentrasi Studi Al-Qur'an	A
122.	2223401425	NADHIRATURRAHMI AIDINA, S.Ag	Ilmu Al-Qur'an dan Tafsir - Konsentrasi Studi Al-Qur'an	A
123.	2223401411	Navis Daris Salamah, Daris Salamah	Ilmu Al-Qur'an dan Tafsir - Konsentrasi Studi Al-Qur'an	A
124.	2223401267	Nuruzzakiyah Auni, S.Ag	Ilmu Al-Qur'an dan Tafsir - Konsentrasi Studi Al-Qur'an	A
125.	2223401390	Rijal Ali, S.Ag.	Ilmu Al-Qur'an dan Tafsir -	A

No	Nomor Peserta	Nama Peserta	Program Studi/Konsetrasi	Kelas
			Konsentrasi Studi Al-Qur'an	
126.	2223401205	Rina Helmina, Helmina	Ilmu Al-Qur'an dan Tafsir - Konsentrasi Studi Al-Qur'an	A
127.	2223401349	Salsabila Husna Dimiyati, S.Ag	Ilmu Al-Qur'an dan Tafsir - Konsentrasi Studi Al-Qur'an	A
128.	2223401492	Syifa Fauzhia Nuur Fadhilah, S.Ag.,S.Pd.	Ilmu Al-Qur'an dan Tafsir - Konsentrasi Studi Al-Qur'an	A
129.	2223401292	Tri Faizah Anggraini, S.Ag	Ilmu Al-Qur'an dan Tafsir - Konsentrasi Studi Al-Qur'an	A
130.	2223401228	Tubagus Syafiq Taftazani, S.Ag	Ilmu Al-Qur'an dan Tafsir - Konsentrasi Studi Al-Qur'an	A
131.	2223401153	Umul Fadzilah, S. Ag.	Ilmu Al-Qur'an dan Tafsir - Konsentrasi Studi Al-Qur'an	A
132.	2223401196	Wiwi Fauziah, S.Ag	Ilmu Al-Qur'an dan Tafsir - Konsentrasi Studi Al-Qur'an	A
133.	2223401147	Yulianti Hanifah, S.Ag	Ilmu Al-Qur'an dan Tafsir - Konsentrasi Studi Al-Qur'an	A
134.	2223401447	Yuzhril, Sarjana Agama (S.Ag.)	Ilmu Al-Qur'an dan Tafsir - Konsentrasi Studi Al-Qur'an	A
135.	2223401409	Zia Tohri, S.Ag	Ilmu Al-Qur'an dan Tafsir - Konsentrasi Studi Al-Qur'an	A
136.	2223401337	Abdul Hamid, S.Ag	Ilmu Al-Qur'an dan Tafsir - Konsentrasi Studi Hadis	A
137.	2223401356	Achmad Hasibul Maarif, S.ag	Ilmu Al-Qur'an dan Tafsir - Konsentrasi Studi Hadis	A
138.	2223401461	AHMAT KORI, S.Ag.	Ilmu Al-Qur'an dan Tafsir - Konsentrasi Studi Hadis	A
139.	2223401166	Al Faisal, S.Ag	Ilmu Al-Qur'an dan Tafsir - Konsentrasi Studi Hadis	A
140.	2223401319	Bagus Suganda, S. Ag	Ilmu Al-Qur'an dan Tafsir - Konsentrasi Studi Hadis	A
141.	2223401454	FADLI AZIS DARMANSYAH, S.Ag	Ilmu Al-Qur'an dan Tafsir - Konsentrasi Studi Hadis	A
142.	2223401450	FIQI HALWAINI, S. Ag	Ilmu Al-Qur'an dan Tafsir - Konsentrasi Studi Hadis	A
143.	2223401305	Linda Maesura, Maesura	Ilmu Al-Qur'an dan Tafsir - Konsentrasi Studi Hadis	A
144.	2223401260	Manahara Alamsyah Lubis, S.Ag	Ilmu Al-Qur'an dan Tafsir - Konsentrasi Studi Hadis	A
145.	2223401327	MOH. FAZRUL AZRIF ALWY, S. AG	Ilmu Al-Qur'an dan Tafsir - Konsentrasi Studi Hadis	A
146.	2223401138	Muhammad Afda Nahied Umami, S. Ag	Ilmu Al-Qur'an dan Tafsir - Konsentrasi Studi Hadis	A
147.	2223401445	Nizam Zulfa, S.Ag.	Ilmu Al-Qur'an dan Tafsir - Konsentrasi Studi Hadis	A
148.	2223401233	Nur Azima Munawaroh, S.Ag	Ilmu Al-Qur'an dan Tafsir - Konsentrasi Studi Hadis	A
149.	2223401111	R. Fahrul Reza, S.Ag	Ilmu Al-Qur'an dan Tafsir - Konsentrasi Studi Hadis	A
150.	2223401183	Samsir, S.Ag	Ilmu Al-Qur'an dan Tafsir - Konsentrasi Studi Hadis	A
151.	2223401306	Slamad Watukila, S. Ag	Ilmu Al-Qur'an dan Tafsir - Konsentrasi Studi Hadis	A
152.	2223401217	Tika Nadila, S.Ag	Ilmu Al-Qur'an dan Tafsir -	A

No	Nomor Peserta	Nama Peserta	Program Studi/Konsetrasi	Kelas
			Konsentrasi Studi Hadis	
153.	2223401140	Wafa Fauziyyah, S.Ag	Ilmu Al-Qur'an dan Tafsir - Konsentrasi Studi Hadis	A
154.	2223401278	Wiwin Fauziyah, S. Ag.	Ilmu Al-Qur'an dan Tafsir - Konsentrasi Studi Hadis	A
155.	2223401149	Yeni Amalia, Amalia	Ilmu Al-Qur'an dan Tafsir - Konsentrasi Studi Hadis	A
156.	2223401370	HIMAWAN IMTIKHAN AZMI, S.Kom	Informatika	A
157.	2223401443	Linda Khoirul Inayah, S. Kom	Informatika	A
158.	2223401177	Nida Muhliya Barkah, S. Kom	Informatika	A
159.	2223401126	Ahmad Fikri Fadli, S.Sos	Komunikasi dan Penyiaran Islam	A
160.	2223401159	Ahmad Hidayat, S.Sos	Komunikasi dan Penyiaran Islam	A
161.	2223401256	Anbiya Zaneti Dhimas Assiva, S.I.Kom	Komunikasi dan Penyiaran Islam	A
162.	2223401171	Asmarita, S. Sos	Komunikasi dan Penyiaran Islam	A
163.	2223401251	DETI ANDENI, S.Sos	Komunikasi dan Penyiaran Islam	A
164.	2223401162	Istrini Puji Hastuti, S.I.Kom	Komunikasi dan Penyiaran Islam	A
165.	2223401211	Jumah, S. Sos	Komunikasi dan Penyiaran Islam	A
166.	2223401430	M ERFAN FADHLILLAH, S. Sos	Komunikasi dan Penyiaran Islam	A
167.	2223401423	Mishbahu Rahmah, S.Sos	Komunikasi dan Penyiaran Islam	A
168.	2223401468	Muh Solikhin, S.I.Kom	Komunikasi dan Penyiaran Islam	A
169.	2223401132	Muh. Amin, S, Sos	Komunikasi dan Penyiaran Islam	A
170.	2223401179	Muhammad Anas Sholihin, Sarjana Sosial	Komunikasi dan Penyiaran Islam	A
171.	2223401498	MUHAMMAD EZHAR FATIH MAGHROBI, S.Sos	Komunikasi dan Penyiaran Islam	A
172.	2223401364	Muhammad Fauzan Ibnu Hasby, S,Sos	Komunikasi dan Penyiaran Islam	A
173.	2223401184	NUR HASANAH, S.Sos	Komunikasi dan Penyiaran Islam	A
174.	2223401187	Nur Izzah Islamy, S.Sos	Komunikasi dan Penyiaran Islam	A
175.	2223401428	Nurfirly N. S. Yusuf, S.Sos	Komunikasi dan Penyiaran Islam	A
176.	2223401201	Rifngatul Aulia, S.Sos	Komunikasi dan Penyiaran Islam	A
177.	2223401266	Sania Zahra, Sosial	Komunikasi dan Penyiaran Islam	A
178.	2223401336	Asyavira Mahardini Putrie, S.Sos	Konsentrasi Bimbingan dan Konseling Islam	A
179.	2223401238	Aulia An nadhila, S.sos	Konsentrasi Bimbingan dan Konseling Islam	A
180.	2223401231	Fitriani, S. Sos	Konsentrasi Bimbingan dan Konseling Islam	A
181.	2223401261	Gusdur, S.Sos	Konsentrasi Bimbingan dan Konseling Islam	A
182.	2223401352	HENNY, S. Pd	Konsentrasi Bimbingan dan Konseling Islam	A
183.	2223401243	Ila Magfirah, S.Sos	Konsentrasi Bimbingan dan Konseling Islam	A
184.	2223401129	Irmayanti, S. Sos	Konsentrasi Bimbingan dan Konseling Islam	A
185.	2223401143	JENY KUSDEMAWATI, S.Sos	Konsentrasi Bimbingan dan Konseling Islam	A
186.	2223401234	Lailatul Yusro, Sos	Konsentrasi Bimbingan dan Konseling Islam	A
187.	2223401195	M. Miftahul Hidayat, S.Sos	Konsentrasi Bimbingan dan Konseling Islam	A
188.	2223401496	MALIKATUN KHASANATIL MARWAH TS, S.Sos.	Konsentrasi Bimbingan dan Konseling Islam	A

No	Nomor Peserta	Nama Peserta	Program Studi/Konsetrasi	Kelas
189.	2223401466	monita oktaviawati, S. Sos	Konsentrasi Bimbingan dan Konseling Islam	A
190.	2223401402	MUHAMMAD HAFIDZ ILMU, S.Sos	Konsentrasi Bimbingan dan Konseling Islam	A
191.	2223401379	Muhammad Hiqqal, S.Sos	Konsentrasi Bimbingan dan Konseling Islam	A
192.	2223401283	Mukhammad Muhsin, S.Ag	Konsentrasi Bimbingan dan Konseling Islam	A
193.	2223401105	Nova Khoerunisa, S.Sos	Konsentrasi Bimbingan dan Konseling Islam	A
194.	2223401112	Nurul Anisa, S.sos	Konsentrasi Bimbingan dan Konseling Islam	A
195.	2223401262	PRABAWATI DWI UTAMI, S.Ag	Konsentrasi Bimbingan dan Konseling Islam	A
196.	2223401167	RAHMATAN AZZAHRA, S. Sos	Konsentrasi Bimbingan dan Konseling Islam	A
197.	2223401470	Reni Wulandari, S.Pd, Wulandari, S.Pd	Konsentrasi Bimbingan dan Konseling Islam	A
198.	2223401302	RESHA RIZKITA ANDRIYANI, S.Sos	Konsentrasi Bimbingan dan Konseling Islam	A
199.	2223401313	Rifa Hazriyyah, S.Sos	Konsentrasi Bimbingan dan Konseling Islam	A
200.	2223401309	RIZA MULIA, S.Sos.I	Konsentrasi Bimbingan dan Konseling Islam	A
201.	2223401321	Tuffahatii Fadhilah, S.Sos	Konsentrasi Bimbingan dan Konseling Islam	A
202.	2223401282	Yusril Yasin, S.Sos	Konsentrasi Bimbingan dan Konseling Islam	A
203.	2223401142	Yuyun Lestari, S.Pd	Konsentrasi Bimbingan dan Konseling Islam	A
204.	2223401182	NASRUDIN, S.Ag.	Konsentrasi Hermeneutika Al-Quran	A
205.	2223401366	Yarsa Arnanda, S.Ag.	Konsentrasi Hermeneutika Al-Quran	A
206.	2223401101	ALI AKBAR BAIHAQY, S.I.P.	Konsentrasi Ilmu Perpustakaan dan Informasi	A
207.	2223401215	Dinda Hafsa Misshuari, S.IP	Konsentrasi Ilmu Perpustakaan dan Informasi	A
208.	2223401216	Farah Ghina, S.Ip	Konsentrasi Ilmu Perpustakaan dan Informasi	A
209.	2223401384	Imam Shidiq, S.SI	Konsentrasi Ilmu Perpustakaan dan Informasi	A
210.	2223401107	Mika Julia Conzizca, S.SI	Konsentrasi Ilmu Perpustakaan dan Informasi	A
211.	2223401386	Mishbahul Khairiyah, S.IP	Konsentrasi Ilmu Perpustakaan dan Informasi	A
212.	2223401323	Muhamad Abdurokhim, S.IP	Konsentrasi Ilmu Perpustakaan dan Informasi	A
213.	2223401168	Muhammad Reza Nur Rizky, S.IP	Konsentrasi Ilmu Perpustakaan dan Informasi	A
214.	2223401383	Rifki Romadhon, S.IP.	Konsentrasi Ilmu Perpustakaan dan Informasi	A
215.	2223401320	YUNI BAHGIE, S. IP	Konsentrasi Ilmu Perpustakaan dan Informasi	A
216.	2223401164	Rizki Hairunisa, S.Sos	Konsentrasi Islam dan Kajian Gender (IKG)	A

No	Nomor Peserta	Nama Peserta	Program Studi/Konsetrasi	Kelas
217.	2223401229	Zalikhho Suada, S.Ag.	Konsentrasi Islam dan Kajian Gender (IKG)	A
218.	2223401343	Amalia Nurfatimah, S.H	Konsentrasi Islam dan Pembangunan Kebijakan Publik (IPKP)	A
219.	2223401351	DESFIANDRI RAHMADANI AMRI, S.Pd	Konsentrasi Islam dan Pembangunan Kebijakan Publik (IPKP)	A
220.	2223401367	Ilman Fajr Firdaus, S.Sos	Konsentrasi Islam dan Pembangunan Kebijakan Publik (IPKP)	A
221.	2223401416	Muhammad Irsad, S.Ag	Konsentrasi Islam Nusantara	A
222.	2223401338	Thaufiq Hidayat, S.Ag	Konsentrasi Islamic Thought And Muslim Societies (ITMS)	A
223.	2223401186	Zamzami, S.Pd	Konsentrasi Kajian Al-Dirasat Al-Islamiyyah Wa Al 'Arabiyyah	A
224.	2223401446	Muhamad Iqbal Amarul Hasan, S.Ag.	Konsentrasi Kajian Industri dan Bisnis Halal	A
225.	2223401263	MUHAMMAD SYAIFULLAH, S.E	Konsentrasi Kajian Industri dan Bisnis Halal	A
226.	2223401315	Ade Safitri, S.Sos	Konsentrasi Kajian Komunikasi dan Masyarakat Islam (KKMI)	A
227.	2223401399	SALDAN M, S. Sos	Konsentrasi Kajian Komunikasi dan Masyarakat Islam (KKMI)	A
228.	2223401293	Auliyaur Rachman, BS	Konsentrasi Kajian Timur Tengah (KTT)	A
229.	2223401134	FAIDATUL JANAHA, S.Hum	Konsentrasi Kajian Timur Tengah (KTT)	A
230.	2223401335	Muhammad Abdul Basit Zam Zami, S.Hum	Konsentrasi Kajian Timur Tengah (KTT)	A
231.	2223401477	Muhammad Rizki, S.Ag	Konsentrasi Kajian Timur Tengah (KTT)	A
232.	2223401476	Adhienda Fadhiela, S.Sos	Konsentrasi Pekerjaan Sosial	A
233.	2223401489	Ahmad Nur Mujahidin, S.Pd.	Konsentrasi Pekerjaan Sosial	A
234.	2223401128	Asyfa 欽業 nayatul Faizah, S.Sos	Konsentrasi Pekerjaan Sosial	A
235.	2223401483	Faqih Muqoddam Alchudhory, S.Sos.	Konsentrasi Pekerjaan Sosial	A
236.	2223401407	Irsyad Taufik Hidayatullah, S.Sos.	Konsentrasi Pekerjaan Sosial	A
237.	2223401419	Laras Nurul Hidayati, S.Sos	Konsentrasi Pekerjaan Sosial	A
238.	2223401401	Munandar Haris, S.Sos	Konsentrasi Pekerjaan Sosial	A
239.	2223401194	Yuniyasari, S.sos	Konsentrasi Pekerjaan Sosial	A
240.	2223401181	Ahmad Teguh Budiman, S.Ag	Konsentrasi Psikologi Pendidikan Islam (PsiPI)	A
241.	2223401459	Alina Nareswari, S.Pd.	Konsentrasi Psikologi Pendidikan Islam (PsiPI)	A
242.	2223401460	Annisa Putri, S.Pd	Konsentrasi Psikologi Pendidikan Islam (PsiPI)	A
243.	2223401209	Irma Wulandari, S.Pd	Konsentrasi Psikologi Pendidikan Islam (PsiPI)	A
244.	2223401121	Khairun Najah, S.Psi	Konsentrasi Psikologi Pendidikan Islam (PsiPI)	A
245.	2223401462	Masud Shidik Isa, S.Ag	Konsentrasi Psikologi Pendidikan Islam (PsiPI)	A
246.	2223401442	Meilda Puteri Hardiyati, S. Pd	Konsentrasi Psikologi Pendidikan Islam (PsiPI)	A
247.	2223401388	Muhamad ihsan adam, S.Ag	Konsentrasi Psikologi Pendidikan Islam (PsiPI)	A
248.	2223401117	Navisatul Inayah, S. Ag	Konsentrasi Psikologi Pendidikan	A

No	Nomor Peserta	Nama Peserta	Program Studi/Konsetrasi	Kelas
			Islam (PsiPI)	
249.	2223401269	Rahman Pranovri Putra, S. Psi.	Konsentrasi Psikologi Pendidikan Islam (PsiPI)	A
250.	2223401114	Supratiwi, S.Pd	Konsentrasi Psikologi Pendidikan Islam (PsiPI)	A
251.	2223401198	Wardah Hanifah Ramadhani, S.Pd	Konsentrasi Psikologi Pendidikan Islam (PsiPI)	A
252.	2223401226	KISY ANIF NGESTITI, S.Sos	Konsentrasi Studi Disabilitas dan Pendidikan Inklusif (SDPI)	A
253.	2223401296	Alim Kurniawan, Kurniawan	Manajemen Pendidikan Islam	A
254.	2223401311	HERWANDI, SPD	Manajemen Pendidikan Islam	A
255.	2223401485	Irmawati, S.Pd	Manajemen Pendidikan Islam	A
256.	2223401227	Irvan Zidny, S.Pd	Manajemen Pendidikan Islam	A
257.	2223401398	La Ode Muhammad Badrun, S.Pd	Manajemen Pendidikan Islam	A
258.	2223401221	Maya Ulandari, S.Pd	Manajemen Pendidikan Islam	A
259.	2223401474	Muharir, S.Pd	Manajemen Pendidikan Islam	A
260.	2223401420	Nabil Aisar Abra, S.Pd	Manajemen Pendidikan Islam	A
261.	2223401316	Nurul Miftachur Rodiyah, S.Pd	Manajemen Pendidikan Islam	A
262.	2223401232	RIFA RIZKIA FAKHRINI, S.Pd	Manajemen Pendidikan Islam	A
263.	2223401381	Saidah Marifah MZ, S.Pd	Manajemen Pendidikan Islam	A
264.	2223401326	Yusra Arsila, S.Pd	Manajemen Pendidikan Islam	A
265.	2223401435	Zulfa Rahmasari, S.Pd	Manajemen Pendidikan Islam	A
266.	2223401249	Ahmad Asron Mundofi, Ahmad Asron Mundofi, S.Pd	Pendidikan Agama Islam	A
267.	2223401357	Ajusman, S.Pd	Pendidikan Agama Islam	A
268.	2223401467	Antin Rista Yuliani, S.Pd.	Pendidikan Agama Islam	A
269.	2223401277	Aulia Akbar, S.Pd	Pendidikan Agama Islam	A
270.	2223401372	Bastian Feri, S.Pd	Pendidikan Agama Islam	A
271.	2223401391	Chusnunnisa Suryanudin, S.Pd	Pendidikan Agama Islam	A
272.	2223401148	Dinta Hafidzi, S.Pd	Pendidikan Agama Islam	A
273.	2223401308	EDO BRAMESTA, S.Pd	Pendidikan Agama Islam	A
274.	2223401300	Fifi Nur Azizah, S.Pd	Pendidikan Agama Islam	A
275.	2223401130	Fuji Awaliah, S.Pd	Pendidikan Agama Islam	A
276.	2223401258	Hizba Muhammad Abror, S. Pd	Pendidikan Agama Islam	A
277.	2223401219	Irhas Sabililhaq, S.Pd.	Pendidikan Agama Islam	A
278.	2223401348	KHOLIFIA NADHIFAH, S.Pd	Pendidikan Agama Islam	A
279.	2223401152	Kiki Ayu Hermawati, S.Pd	Pendidikan Agama Islam	A
280.	2223401151	LIA DWI UTAMI, S. Pd	Pendidikan Agama Islam	A
281.	2223401426	M. Firdaus, S.pd	Pendidikan Agama Islam	A
282.	2223401298	Mela Mariana, S.Pd	Pendidikan Agama Islam	A
283.	2223401408	MIKAIL MEGA MAULANA, S.Pd.	Pendidikan Agama Islam	A
284.	2223401288	Mita Salfadillah, S.Pd	Pendidikan Agama Islam	A
285.	2223401264	Muh. Akbar Patty, S. Pd	Pendidikan Agama Islam	A
286.	2223401203	Muhamad Hani Yusuf, S.Pd.	Pendidikan Agama Islam	A
287.	2223401500	Muhammad Fikri Rizqi Akbar, S. Pd.	Pendidikan Agama Islam	A
288.	2223401240	Muhammad Fuadzy Al Khadziq,S.Pd.	Pendidikan Agama Islam	A
289.	2223401368	Muhammad Hibban Wijdan, S.Pd	Pendidikan Agama Islam	A
290.	2223401482	Nadia Nurindah, S. Pd	Pendidikan Agama Islam	A
291.	2223401172	Nandalawi, S.Pd	Pendidikan Agama Islam	A
292.	2223401412	NIKILA SHOFIYATUZ ZAHRA, S.Pd	Pendidikan Agama Islam	A
293.	2223401310	NISA AFRINAULY NABILA, S.Pd	Pendidikan Agama Islam	A
294.	2223401214	NONI YUANDA, S.Pd	Pendidikan Agama Islam	A
295.	2223401223	PEBBY SELVIRA, S.Pd	Pendidikan Agama Islam	A

No	Nomor Peserta	Nama Peserta	Program Studi/Konsetrasi	Kelas
296.	2223401424	Rida Krisnawati, S.Pd	Pendidikan Agama Islam	A
297.	2223401254	Rohani Sitorus Pane, S.Pd	Pendidikan Agama Islam	A
298.	2223401237	SARAH DINA, S.Pd.	Pendidikan Agama Islam	A
299.	2223401253	Siti Khalimah, S.Ag	Pendidikan Agama Islam	A
300.	2223401146	SUCI NURMAYA ULFAH, S.Pd	Pendidikan Agama Islam	A
301.	2223401118	Suci Putriani Azhari, S.Pd	Pendidikan Agama Islam	A
302.	2223401458	Yulia Mayasari, S.Pd.	Pendidikan Agama Islam	A
303.	2223401272	Zunus Arifin, S.Pd	Pendidikan Agama Islam	A
304.	2223401452	Annisa Putri, S.Pd	Pendidikan Bahasa Arab	A
305.	2223401139	Dwi Arian Putra Mandaka, S.Hum	Pendidikan Bahasa Arab	A
306.	2223401344	Fauzie Muhammad Shidiq, S.pd	Pendidikan Bahasa Arab	A
307.	2223401433	Hafidzotun Nafiah, S. Pd	Pendidikan Bahasa Arab	A
308.	2223401299	Heni Wahyuni, S.Pd	Pendidikan Bahasa Arab	A
309.	2223401113	Mamat Rachmat, S.Pd.	Pendidikan Bahasa Arab	A
310.	2223401192	Nurarsyi Nugrahawati, S.Pd.	Pendidikan Bahasa Arab	A
311.	2223401374	Nurul Muthaharaini Maspeke, S.Pd	Pendidikan Bahasa Arab	A
312.	2223401329	Rahma Azizatun Nimah, S. Pd	Pendidikan Bahasa Arab	A
313.	2223401385	UMAR HADI, S.S	Pendidikan Bahasa Arab	A
314.	2223401361	YUSRIL MUHAMMAD NUR, S.Pd	Pendidikan Bahasa Arab	A
315.	2223401163	ALFIATU ROHMANIYAH, S. Pd	Pendidikan Guru Madrasah Ibtidaiyah	A
316.	2223401230	Fara Ulfa Br Sinuhaji, S.Pd	Pendidikan Guru Madrasah Ibtidaiyah	A
317.	2223401405	HAVIFA NURHIJATINA, S. Pd	Pendidikan Guru Madrasah Ibtidaiyah	A
318.	2223401161	Hera Apriliana Saputri, S.Pd	Pendidikan Guru Madrasah Ibtidaiyah	A
319.	2223401286	JUMITA RAMAILI, S. Pd	Pendidikan Guru Madrasah Ibtidaiyah	A
320.	2223401150	Kharisma lujeng lestari, S. Pd	Pendidikan Guru Madrasah Ibtidaiyah	A
321.	2223401193	M. Ferry Irawan, S.Pd	Pendidikan Guru Madrasah Ibtidaiyah	A
322.	2223401103	M. Hulkin, S. Pd	Pendidikan Guru Madrasah Ibtidaiyah	A
323.	2223401291	Mirna Astuti, S. Pd	Pendidikan Guru Madrasah Ibtidaiyah	A
324.	2223401439	Muhammad Fadhlun Syahnaidi, S. Pd	Pendidikan Guru Madrasah Ibtidaiyah	A
325.	2223401354	Nasywa Hilmi, S.Pd	Pendidikan Guru Madrasah Ibtidaiyah	A
326.	2223401202	Nor Hapipah, S.Pd	Pendidikan Guru Madrasah Ibtidaiyah	A
327.	2223401304	NUKE KESUMA WIRANTI, S.Pd.	Pendidikan Guru Madrasah Ibtidaiyah	A
328.	2223401213	Rahmah, S.Pd	Pendidikan Guru Madrasah Ibtidaiyah	A
329.	2223401410	Rosa Dion Nur Gitasmara, S.Pd.	Pendidikan Guru Madrasah Ibtidaiyah	A
330.	2223401494	Tarisa Jayanti, S. Pd	Pendidikan Guru Madrasah Ibtidaiyah	A
331.	2223401122	ZULHIJRAH, S.Pd	Pendidikan Guru Madrasah Ibtidaiyah	A
332.	2223401145	Aulia Rahmi, S.Pd	Pendidikan Islam Anak Usia Dini	A
333.	2223401324	David Triatna, S.Pd	Pendidikan Islam Anak Usia Dini	A
334.	2223401400	Faiqatuz Zahrah, S.Pd	Pendidikan Islam Anak Usia Dini	A
335.	2223401247	HADIJAH, S.Pd	Pendidikan Islam Anak Usia Dini	A
336.	2223401242	Hilman Aysah Harun, S. Pd	Pendidikan Islam Anak Usia Dini	A
337.	2223401207	Husnul Nurhatimah, S.Pd	Pendidikan Islam Anak Usia Dini	A
338.	2223401270	Indah Dwi Rahmawati, S.Pd	Pendidikan Islam Anak Usia Dini	A
339.	2223401244	Indri Dewi Saputri, S.Pd	Pendidikan Islam Anak Usia Dini	A
340.	2223401250	Islahatul Aulia, S.Pd	Pendidikan Islam Anak Usia Dini	A
341.	2223401185	Oktaviah Amaliah, S.Pd.	Pendidikan Islam Anak Usia Dini	A
342.	2223401236	Rani Puspita Sari, S.Pd	Pendidikan Islam Anak Usia Dini	A
343.	2223401413	Shinta Nur Dzakia, S.Pd	Pendidikan Islam Anak Usia Dini	A
344.	2223401280	Utami Kumala Dewi, S.Pd.	Pendidikan Islam Anak Usia Dini	A
345.	2223401106	Yenny Wardati Arifah, S.Pd	Pendidikan Islam Anak Usia Dini	A
346.	2223401318	Yuanita Anthon Sope, S. Pd.	Pendidikan Islam Anak Usia Dini	A
347.	2223401135	Annisa Khairunnisa, S.Hum	Prodi Bahasa dan Sastra Arab	A
348.	2223401378	Atthariqul Abrar, S.Hum	Prodi Bahasa dan Sastra Arab	A

No	Nomor Peserta	Nama Peserta	Program Studi/Konsetrasi	Kelas
349.	2223401346	Dea Selviana Novita Ali, S. Hum	Prodi Bahasa dan Sastra Arab	A
350.	2223401276	Elia Qotrunnada, Qotrunnada	Prodi Bahasa dan Sastra Arab	A
351.	2223401406	Fitrah Hidayah.Ms, S.Hum	Prodi Bahasa dan Sastra Arab	A
352.	2223401218	Gilang Inggit Maulana, S.Hum	Prodi Bahasa dan Sastra Arab	A
353.	2223401271	Ida Chairun Nisa 欵	Prodi Bahasa dan Sastra Arab	A
354.	2223401102	Kholifiatul Masito, Lc	Prodi Bahasa dan Sastra Arab	A
355.	2223401295	LUKMAN KHAKIM, S.Hum	Prodi Bahasa dan Sastra Arab	A
356.	2223401481	M. Nurcholis Hafidzul Ilma, S.Hum	Prodi Bahasa dan Sastra Arab	A
357.	2223401365	M. Syauqi fathurrahman, S.Hum.	Prodi Bahasa dan Sastra Arab	A
358.	2223401176	Muhammad Sayyid An Nabiil, S.hum	Prodi Bahasa dan Sastra Arab	A
359.	2223401380	Nida Adzkiya, Adzkiya	Prodi Bahasa dan Sastra Arab	A
360.	2223401440	Rahmat Dinni Haerul Budi, S.Hum	Prodi Bahasa dan Sastra Arab	A
361.	2223401342	Resty Syahrotul Aini, S.Hum	Prodi Bahasa dan Sastra Arab	A
362.	2223401200	Saryulis, S,hum	Prodi Bahasa dan Sastra Arab	A
363.	2223401341	Syahda Aimmatul Mahdiyyah, S.Hum	Prodi Bahasa dan Sastra Arab	A
364.	2223401347	Vania Aini Sadikin, Lc	Prodi Bahasa dan Sastra Arab	A
365.	2223401444	Vika Wafa Ilmi, S.Hum.	Prodi Bahasa dan Sastra Arab	A
366.	2223401191	Yoga Hedrilana, S. Hum	Prodi Bahasa dan Sastra Arab	A
367.	2223401312	ABDULHADI, S.HUM	Sejarah Peradaban Islam	A
368.	2223401488	Ifan Maulana Ishak, S.Hum	Sejarah Peradaban Islam	A
369.	2223401287	INTAN RATNADILLA, S. Hum	Sejarah Peradaban Islam	A
370.	2223401307	JAMILATUL FIRDAUSI, S.Hum	Sejarah Peradaban Islam	A
371.	2223401116	Lalu Wahyu Andi Purnama, S.Pd.	Sejarah Peradaban Islam	A
372.	2223401210	Redho Afrilian, S. Hum	Sejarah Peradaban Islam	A
373.	2223401120	FIKRI KHAIRUL ANAM, S.Sos	Studi Agama-Agama - Konsentrasi Sosiologi Agama	A
374.	2223401257	Hairiyah, S.Ag.	Studi Agama-Agama - Konsentrasi Sosiologi Agama	A
375.	2223401284	Kana Karina, S.Ag	Studi Agama-Agama - Konsentrasi Sosiologi Agama	A
376.	2223401115	Yusril alinggahe, S.Sos	Studi Agama-Agama - Konsentrasi Sosiologi Agama	A
377.	2223401438	ABDI PRAYUDHA NURBA, S.Ag	Studi Agama-Agama - Konsentrasi Studi Agama dan Resolusi Konflik	A
378.	2223401469	Riko Pirdaus, S.Ag	Studi Agama-Agama - Konsentrasi Studi Agama dan Resolusi Konflik	A
379.	2223401395	Ariyan Eka Putra, S.T.	Teknik Industri	A
380.	2223401427	Dwipo Rimo Andaru, S.T.	Teknik Industri	A
381.	2223401281	Muhammad Arif Prasetyo, S.T.	Teknik Industri	A
382.	2223401222	WAHYU EDDY FATONI, S.T.	Teknik Industri	A

Ditetapkan di : Yogyakarta
Pada tanggal : 19 Januari 2023



/REKTOR

Prof. Dr. Phil. Al-Makin, S.Ag., MA, *K*

LAMPIRAN V KEPUTUSAN REKTOR UIN SUNAN KALIJAGA YOGYAKARTA

NOMOR : 15 TAHUN 2023

TANGGAL : 18 JANUARI 2023

**DAFTAR CALON MAHASISWA BARU YANG DITERIMA PADA PROGRAM MAGISTER (S2)
GELOMBANG 2 SEMESTER GENAP TAHUN AKADEMIK 2022/2023 JALUR PORTOFOLIO
UIN SUNAN KALIJAGA YOGYAKARTA**

No	Nomor Peserta	Nama Peserta	Program Studi/Konsetrasi	Kelas
1.	2222400035	UNSI ANDAL BARA, S.Ag	Filsafat Islam	A
2.	2222400039	FAYIZ AFIF, S.H.	Hukum Keluarga	A
3.	2222400033	Mhd. Ilham Armi, S. H.	Hukum Keluarga	A
4.	2222400034	SURYA FADHLI .H, S.H	Hukum Keluarga	A
5.	2222400040	Abid Mustauliya Kilmi, S.Pd	Pendidikan Agama Islam	A
6.	2222400037	Nursiah, S.Pd	Pendidikan Agama Islam	A
7.	2222400032	sinta bella, S.Pd	Pendidikan Guru Madrasah Ibtidaiyah	A

Ditetapkan di : Yogyakarta
Pada tanggal : 18 Januari 2023



Prof. Dr. Phil. Al-Makin, S.Ag., MA, 

LAMPIRAN VI KEPUTUSAN REKTOR UIN SUNAN KALIJAGA YOGYAKARTA

NOMOR : 15 TAHUN 2023

TANGGAL : 18 JANUARI 2023

**DAFTAR CALON MAHASISWA BARU YANG DITERIMA PADA PROGRAM DOKTOR (S3)
JALUR REGULER GELOMBANG 2 SEMESTER GENAP TAHUN AKADEMIK 2022/2023 UIN
SUNAN KALIJAGA YOGYAKARTA**

No	Nomor Peserta	Nama Peserta	Program Studi/Konsetrasi	Kelas
1.	2232400120	ADITYA SETIAJI WIBAWA, S.Pi.,ME	Ilmu Syari'ah	Reguler
2.	2232400135	Adriandi Kasim, S.HI., M.H	Ilmu Syari'ah	Reguler
3.	2232400133	Afthon Yazid, S.Sy., M.H.	Ilmu Syari'ah	Reguler
4.	2232400171	Agung Wibowo, S.H., M.Kn.	Ilmu Syari'ah	Reguler
5.	2232400161	AHMAD MUSTAKIM, M.H	Ilmu Syari'ah	Reguler
6.	2232400123	Aii Mutaufiq, S.E., M.M	Ilmu Syari'ah	Reguler
7.	2232400131	Akmal Bashori, S.H.I., M.S.I.	Ilmu Syari'ah	Reguler
8.	2232400118	AMINUDDIN, LC. M.SI	Ilmu Syari'ah	Reguler
9.	2232400111	ana wijandari, S.E., M.Ak.	Ilmu Syari'ah	Reguler
10.	2232400128	Arif Sugitanata, S.H., M.H.	Ilmu Syari'ah	Reguler
11.	2232400115	Destiana Kumala, S.Kom.,M.M	Ilmu Syari'ah	Reguler
12.	2232400138	Djamila Usup, S.Ag., M.HI	Ilmu Syari'ah	Reguler
13.	2232400114	Guruh Herman Wasan, SE, MM	Ilmu Syari'ah	Reguler
14.	2232400174	Lusia Nia Kurnianti, S.H., M.H.	Ilmu Syari'ah	Reguler
15.	2232400122	Muhamad Zamroni, M. HI	Ilmu Syari'ah	Reguler
16.	2232400117	Novingky Ferdinand, S.PI , M.Si	Ilmu Syari'ah	Reguler
17.	2232400180	Nurul ula ulya, S.H.M.H.	Ilmu Syari'ah	Reguler
18.	2232400145	Rizal Al Hamid, MSI	Ilmu Syari'ah	Reguler
19.	2232400156	sahlan hasbi, SP., M.Si	Ilmu Syari'ah	Reguler
20.	2232400153	Syaefullah, M.H.	Ilmu Syari'ah	Reguler
21.	2232400136	TAUFIK HIDAYAT, SEI, M.Ak	Ilmu Syari'ah	Reguler
22.	2232400119	WAHYU SRI HANDONO, S.T, M.AP	Ilmu Syari'ah	Reguler
23.	2232400144	Angrum Pratiwi, S.E.I., M.E.I	Konsentrasi Ekonomi Islam	Reguler
24.	2232400162	AROHMAN, SE, MM	Konsentrasi Ekonomi Islam	Reguler
25.	2232400112	Dia Purnamasari, S.E.,M.E	Konsentrasi Ekonomi Islam	Reguler
26.	2232400129	Loni Hendri, M.E.I.	Konsentrasi Ekonomi Islam	Reguler
27.	2232400147	MOHAMMAD WRMON SAMAWI, SE, MIB	Konsentrasi Ekonomi Islam	Reguler
28.	2232400134	Nila Saadati, Lc., M.E.I.	Konsentrasi Ekonomi Islam	Reguler
29.	2232400163	HERI MAHFUDHI, M.H.	Konsentrasi Ilmu Hukum dan Pranata Sosial Islam	Reguler
30.	2232400159	Mecca Arfa, S.S., SIP., M.IP.	Konsentrasi Ilmu Perpustakaan dan Informasi Islam	Reguler
31.	2232400175	Mamdukh Budiman, MSI	Konsentrasi Kajian Timur Tengah	Reguler
32.	2232400121	Agus Sriyanto, M.Pd	Konsentrasi Pendidikan Anak Usia Dini Islam	Reguler
33.	2232400164	Jazariyah, M.Pd	Konsentrasi Pendidikan Anak Usia Dini Islam	Reguler
34.	2232400155	AHMAD GHOZALI, M. Ag	Konsentrasi Studi al-Quran dan Hadis (SQH)	Reguler
35.	2232400151	Frida Agung Rakhmadi, S.Si., M.Sc.	Konsentrasi Studi al-Quran dan Hadis (SQH)	Reguler
36.	2232400152	Roni Ismail, S.Th.I., M.S.I.	Konsentrasi Studi Antar Iman	Reguler
37.	2232400141	Abdillah Halim, -	Konsentrasi Studi Islam	Reguler
38.	2232400150	AHMAD TAQWIN, S.SOS.M.SOS	Konsentrasi Studi Islam	Reguler
39.	2232400130	Chlaodhius Budhianto, M.Si	Konsentrasi Studi Islam	Reguler

No	Nomor Peserta	Nama Peserta	Program Studi/Konsetrasi	Kelas
40.	2232400154	Istianah, Lc., M.Hum.	Konsentrasi Studi Islam	Reguler
41.	2232400148	Istiqomah, MA	Konsentrasi Studi Islam	Reguler
42.	2232400142	M. ZAKI SUAIDI, LC, MPI.	Konsentrasi Studi Islam	Reguler
43.	2232400124	Matroni, M.Hum	Konsentrasi Studi Islam	Reguler
44.	2232400132	Mochammad Irfan Achfandhy, M. Sos	Konsentrasi Studi Islam	Reguler
45.	2232400125	Mubaidi Sulaeman, M. Ag	Konsentrasi Studi Islam	Reguler
46.	2232400166	MUHAMMAD KHUSAINI, S.H., M.H.	Konsentrasi Studi Islam	Reguler
47.	2232400176	Muhammad Mahbub Junaidi, S. Hum, M. Hum	Konsentrasi Studi Islam	Reguler
48.	2232400160	ZAINAL ARIFIN, M.Ag	Konsentrasi Studi Islam	Reguler
49.	2232400126	Aabidah Ummu Aziizah, S.Pd.,M.Pd.	Pendidikan Agama Islam	Reguler
50.	2232400116	ABDUL HAFIZ ALFATONI, M.Pd	Pendidikan Agama Islam	Reguler
51.	2232400127	Akhmad Zulfikar Khabibulloh, S.Pd.I., M.Pd	Pendidikan Agama Islam	Reguler
52.	2232400157	Asrul Sani, S.Pd, M.Pd	Pendidikan Agama Islam	Reguler
53.	2232400167	BARIROHMAH, M.Pd	Pendidikan Agama Islam	Reguler
54.	2232400146	Dara Sudiraharja, S.Pd.I, M.Pd	Pendidikan Agama Islam	Reguler
55.	2232400149	Dwi Afriyanto, S.Pd., M.Pd.	Pendidikan Agama Islam	Reguler
56.	2232400158	Moh Farhan, S.Pd.I., S.Hum., M.P.d.I.	Pendidikan Agama Islam	Reguler
57.	2232400178	Mustain, S.Pd.I.M.Pd.I	Pendidikan Agama Islam	Reguler
58.	2232400137	SUWARDI, M.Pd.I	Pendidikan Agama Islam	Reguler
59.	2232400139	Akhmad Shaiful Bakri, M.Pd.	Pendidikan Bahasa Arab (S3)	Reguler
60.	2232400143	Kenyo Mitrajati, M.Pd.I	Pendidikan Bahasa Arab (S3)	Reguler
61.	2232400169	MAHMUDAH, Lc., M.S.I.	Pendidikan Bahasa Arab (S3)	Reguler
62.	2232400113	Muhammad Fuad, MA.Pd.	Pendidikan Bahasa Arab (S3)	Reguler
63.	2232400165	Nanang Joko Purwanto, S.S., M.Pd.I.	Pendidikan Bahasa Arab (S3)	Reguler
64.	2232400168	RIDWAN SYAHRUN JB USMAN, M.Pd	Pendidikan Bahasa Arab (S3)	Reguler
65.	2232400140	WAHYU HANAFI PUTRA, M.Pd.I	Pendidikan Bahasa Arab (S3)	Reguler

Ditetapkan di : Yogyakarta
Pada tanggal : 18 Januari 2023

/REKTOR



Prof. Dr. Phil. Al-Makin, S.Ag., MA, 

LAMPIRAN VII KEPUTUSAN REKTOR UIN SUNAN KALIJAGA YOGYAKARTA

NOMOR : 15 TAHUN 2023

TANGGAL : 18 JANUARI 2023

**DAFTAR CALON MAHASISWA BARU YANG DITERIMA PADA PROGRAM DOKTOR (S3)
JALUR INTERNASIONAL GELOMBANG 2 SEMESTER GENAP TAHUN AKADEMIK
2022/2023**

UIN SUNAN KALIJAGA YOGYAKARTA

No	Nomor Peserta	Nama Peserta	Program Studi/Konsetrasi	Kelas
1.	2231400008	Muhamad Bektu Khudari Lantong, S.Ag., MSI	Konsentrasi Islam Thought and Muslim Societies	International
2.	2231400004	Umar Bahir, M.S.I	Konsentrasi Al-Dirasat al-Islamiyya wa al-Arabiyyah (ADIA)	International
3.	2231400005	Aly Aulia, Lc., M.Hum.	Konsentrasi Al-Dirasat al-Islamiyya wa al-Arabiyyah (ADIA)	International
4.	2231400006	Mohammad Luthfil Anshori, Lc., M.Ud	Konsentrasi Al-Dirasat al-Islamiyya wa al-Arabiyyah (ADIA)	International
5.	2231400007	M.SHOLIHIN, Lc.,MHum	Konsentrasi Al-Dirasat al-Islamiyya wa al-Arabiyyah (ADIA)	International

Ditetapkan di : Yogyakarta
Pada tanggal : 18 Januari 2023



REKTOR

Prof. Dr. Phil. Al-Makin, S.Ag., MA., *[Signature]*

ALUR REGISTRASI PMB MAGISTER & DOKTOR GEL. 2 SEMESTER GENAP T.A. 2022/2023



Melihat pengumuman di
laman: uin-suka.ac.id dan
admisi.uin-suka.ac.id kolom
Pengumuman

18 Januari 2023



Bayar di Bank BNI, atau
Mandiri (dengan kode 000
diikuti nomor Peserta PMB
S2 atau S3)

25 - 30 Januari 2023



Mengisi Data Pribadi
Mahasiswa (DPM) di
laman: akademik.uin-suka.ac.id

25 - 30 Januari 2023

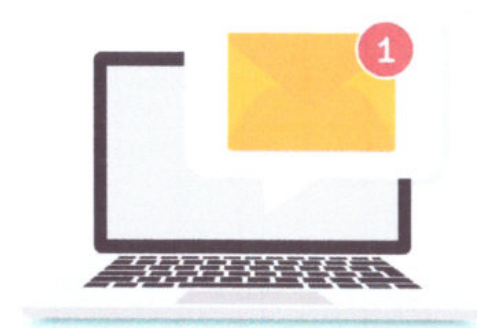

Mengirimkan file dokumen dan file
pas foto terbaru dengan
menggunakan email melalui link
<https://mail.uin-suka.ac.id/> dan Jasa
Pos/Jasa Pengiriman

25 - 30 Januari 2023